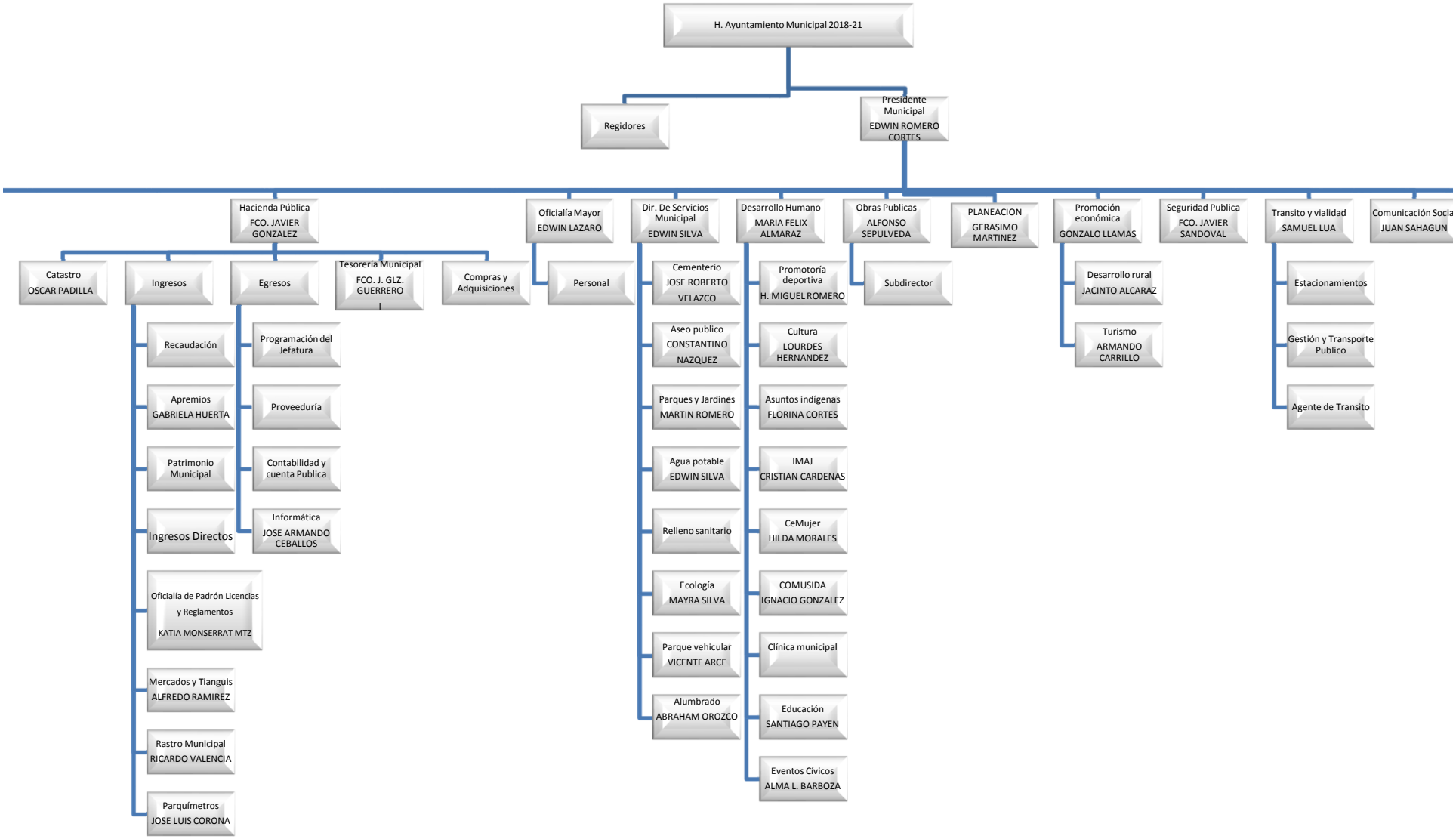
H. Ayuntamiento Municipal 2018-21
Regidores
Presidente Municipal EDWIN ROMERO CORTES
Hacienda Pública FCO. JAVIER GONZALEZ
Catastro OSCAR PADILLA
Ingresos
Recaudación
Apremios GABRIELA HUERTA
Patrimonio Municipal
Ingresos Directos
Oficialía de Padrón Licencias y Reglamentos KATIA MONSERRAT MTZ
Mercados y Tianguis ALFREDO RAMIREZ
Rastro Municipal RICARDO VALENCIA
Parquímetros JOSE LUIS CORONA
Egresos
Programación del Jefatura
Proveeduría
Contabilidad y cuenta Publica
Informática JOSE ARMANDO CEBALLOS
Tesorería Municipal FCO. J. GLZ. GUERRERO
Compras y Adquisiciones
Oficialía Mayor EDWIN LAZARO
Personal
Dir. De Servicios Municipal EDWIN SILVA
Cementerio JOSE ROBERTO VELAZCO
Aseo publico CONSTANTINO NAZQUEZ
Parques y Jardines MARTIN ROMERO
Agua potable EDWIN SILVA
Relleno sanitario
Ecología MAYRA SILVA
Parque vehicular VICENTE ARCE
Alumbrado ABRAHAM OROZCO
Desarrollo Humano MARIA FELIX ALMARAZ
Promotoría deportiva H. MIGUEL ROMERO
Cultura LOURDES HERNANDEZ
Asuntos indígenas FLORINA CORTES
IMAJ CRISTIAN CARDENAS
CeMujer HILDA MORALES
COMUSIDA IGNACIO GONZALEZ
Clínica municipal
Educación SANTIAGO PAYEN
Eventos Cívicos ALMA L. BARBOZA
Obras Publicas ALFONSO SEPULVEDA
Subdirector
PLANEACION GERASIMO MARTINEZ
Promoción económica GONZALO LLAMAS
Desarrollo rural JACINTO ALCARAZ
Turismo ARMANDO CARRILLO
Seguridad Publica FCO. JAVIER SANDOVAL
Transito y vialidad SAMUEL LUA
Estacionamientos
Gestión y Transporte Publico
Agente de Transito
Comunicación Socia JUAN SAHAGUN